



Textes et photographies par Karl Gillebert



L'émerveillement à tout moment

Guide d'identification des batraciens

L'objectif de ce guide est de permettre
une identification rapide des batraciens grâce
aux différentes photographies présentées.

Queue ronde ou aplatie - crête dorsale ou ligne dorsale



Urodèles

présence de queue (tritons et salamandres)

Tympan - oeil : iris et pupille



Anoures

absence de queue (grenouilles, crapauds et rainettes)

Mâle : face supérieur bleutée, possède une petite crête dorsale noire et blanche



Gorge et face ventrale
orangé vif



 Vision Turquoise

Triton alpestre (*Ichthyosaura alpestris*) Taille : 11 cm max



Femelle : face supérieure brunâtre ou gris sombre marbrée de bleu-vert à gris-vert, ne possède pas de crête

Mâle : brun et fortement ponctué de ronds noirs, queue teintée de rouge et de bleu



Gorge plus ou moins tachetée,
ventre ponctué de noir



Triton ponctué (Lissotriton vulgaris) Taille : 10 cm max

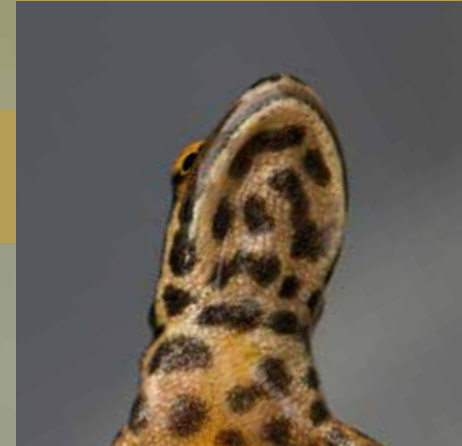

Femelle : couleur jaune clair, sable ou brun verdâtre

Mâle: souvent marbré de sombre, filament au bout de la queue, pattes postérieures palmées



Gorge souvent unie, jaunâtre ou rosée et sans taches

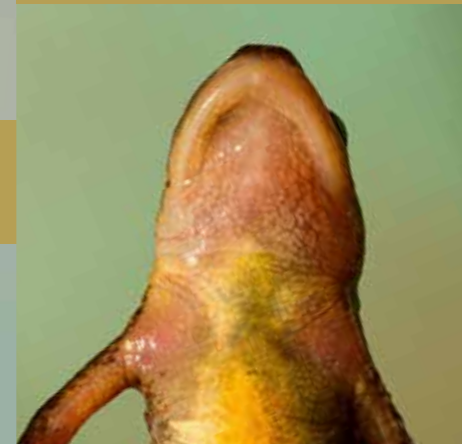

 Vision Turquoise

Triton palmé (*Lissotriton helveticus*) Taille : 9 cm max



Femelle : couleur uniforme variant du jaune terre au brun olivâtre foncé

Mâle : queue traversée par un miroir argenté et crête dorsale haute et dentelée



Ventre jaune orangé
taché de noir



 Vision Turquoise

Triton crêté (*Triturus cristatus*) Taille : 20 cm max



Femelle : dessous de sa queue est orangé et pas de crête dorsale

Corps boudiné noir plus ou moins tacheté de jaune, queue arrondie



Salamandre tachetée (*Salamandra atra*) Taille : 20 cm max



Larve : aquatique, taches claires à la base des pattes

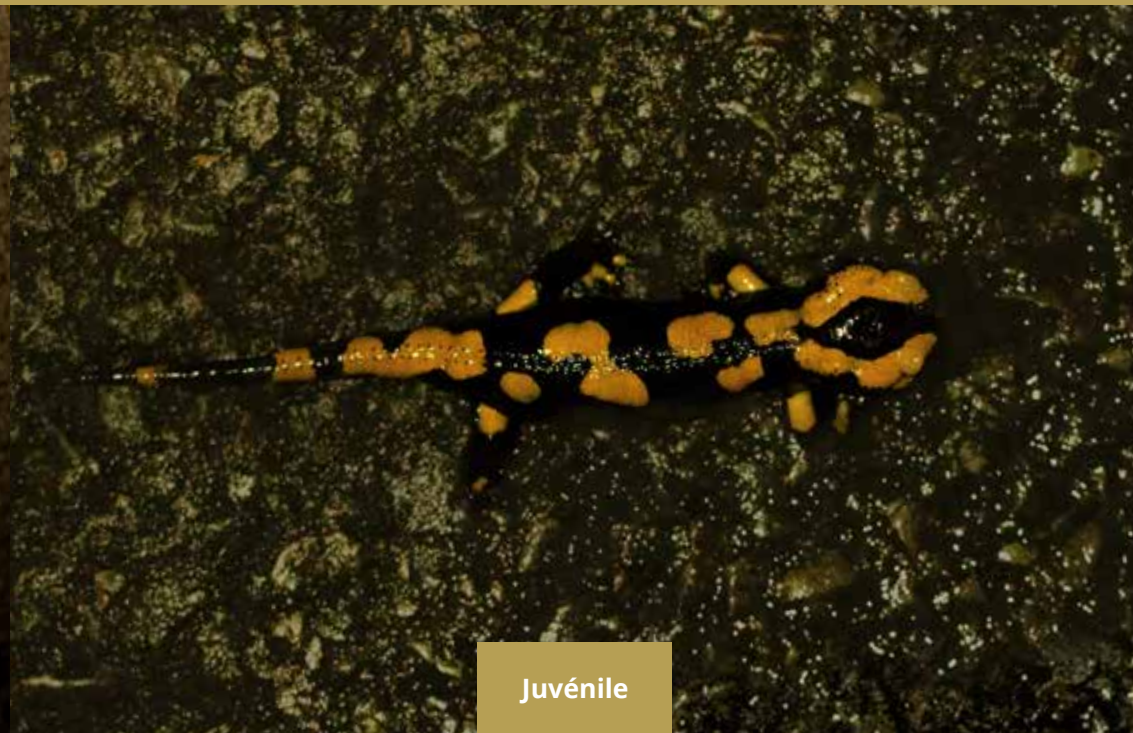

Juvénile

Corps ramassé et trapus, coloration souvent brune mais parfois verdâtre, tache temporale (derrière l'oeil) bien marquée



Iris doré, pupille horizontale



 Vision Turquoise

Grenouille rousse (*Rana temporaria*) Taille : 10 cm max



Ponte : amas gélatineux



Larves de couleurs différentes

Corps ramassé et trapus, tache temporale (derrière l'œil) absente ou peu marquée



Iris doré, pupille horizontal



Vision Turquoise

Grenouilles vertes (Pelophylax) Taille : 13 cm max



Coloration très variable du brun au vert

Peau plus ou moins tachetée, grisâtre et granuleuse



Iris doré, pupille verticale



 Vision Turquoise

Alyte accoucheur (*Alytes obstetricans*) Taille : 5,5 cm max



Larve : aquatique



Mâle : transporte les oeufs enroulés
aux pattes postérieures



A maturité : les oeufs sont sombres

Peau marbrée et de vert et de marron, ligne claire parcourant le dos



Iris jaune, pupille horizontale



 Vision Turquoise

Crapaud calamite (*Epidalea calamita*) Taille : 6 cm max



Ponte : cordon de longs chapelets un à deux rangées d'œufs



Juvénile

Corps ramassé et trapu, peau brune à grise très pustuleuse



Iris cuivré, pupille horizontale



Vision Turquoise

Crapaud commun (Bufo bufo) Taille : 15 cm max



Ponte : cordon de longs chapelets



Juvénile

Peau verruqueuse, face ventrale jaune vif (parfois orangée), marbrée de larges taches foncées et face ventrale jaune taché de noir



Pupille en forme de coeur



Vision Turquoise

Sonneur a ventre jaune (*Bombina variegata*) Taille : 5,6 cm max



Larve : aquatique



Juvénile

Peau lisse, vert clair, brune ou grise, ventouse au bout des doigts - Bande latérale sombre sur le côté du corps du flanc jusqu'à l'oeil



Iris doré, pupille horizontale



 Vision Turquoise

Rainette verte (*Hyla arborea*) Taille : 4 cm max



Larve : aquatique, yeux à l'extrémité



Juvénile



1



2



3



4

T'AS D'BEAU YEUX TU SAIS



5



6

- ① Alyte accoucheur (Alytes obstetricans)
- ② Crapaud calamite (Bufo calamita)
- ③ Crapaud commun (Bufo bufo)
- ④ Grenouille rousse (Rana temporaria)
- ⑤ Grenouilles vertes (Pelophylax kl. esculentus)
- ⑥ Rainette verte (Hyla arborea)
- ⑦ Sonneur à ventre jaune (Bombina variegata)



7

Vision Turquoise

Triton alpestre



Triton ponctué

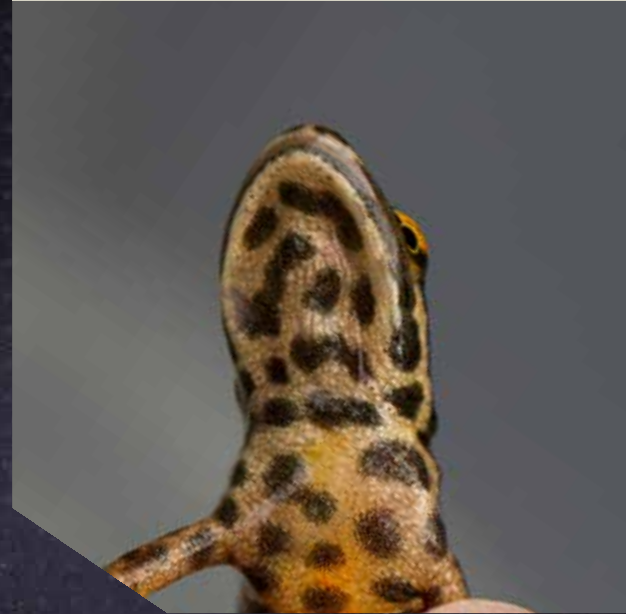

Vision Turquoise

Triton palmé

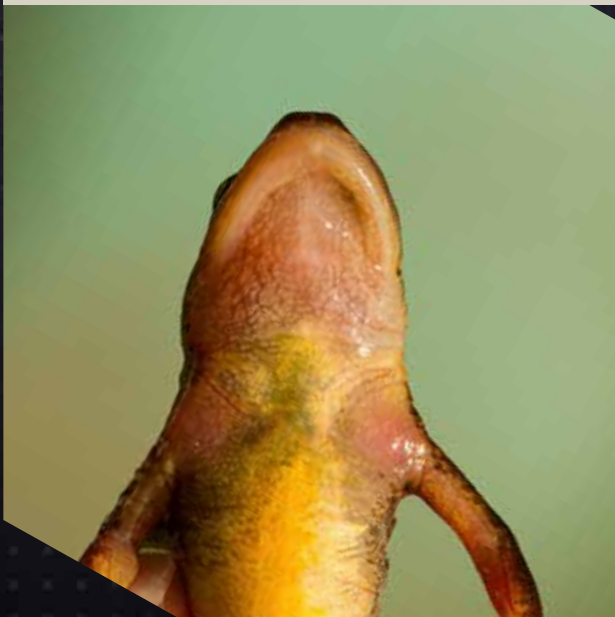

Triton crêté

