



Textes et photographies par Karl Gillebert



L'émerveillement à tout moment

Guide d'identification des batraciens

L'objectif de ce guide est de permettre
une identification rapide des batraciens grâce
aux différentes photographies présentées.



Queue ronde ou aplatie - crête dorsale ou ligne dorsale



Urodèles

présence de queue (tritons et salamandres)

Tympan - oeil : iris et pupille



Anoures

absence de queue (grenouilles, crapauds et rainettes)

Mâle : face supérieur bleutée, possède une petite crête dorsale noire et blanche



Gorge et face ventrale
orangé vif



Triton alpestre (*Ichthyosaura alpestris*) Taille : 11 cm max



Femelle : face supérieure brunâtre ou gris sombre marbrée de bleu-vert à gris-vert, ne possède pas de crête

Mâle : brun et fortement ponctué de ronds noirs, queue teintée de rouge et de bleu



Gorge plus ou moins tachetée,
ventre ponctué de noir



Triton ponctué (*Lissotriton vulgaris*) Taille : 10 cm max



Femelle : couleur jaune clair, sable ou brun verdâtre

Mâle: souvent marbré de sombre, filament au bout de la queue, pattes postérieures palmées



Gorge souvent unie, jaunâtre ou rosée et sans taches

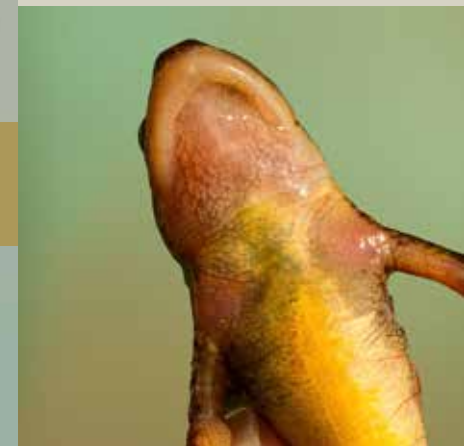

Triton palmé (*Lissotriton helveticus*) Taille : 9 cm max



Femelle : couleur uniforme variant du jaune terre au brun olivâtre foncé

Mâle : queue traversée par un miroir argenté et crête dorsale haute et dentelée



Ventre jaune orangé
taché de noir



Triton crêté (*Triturus cristatus*) Taille : 20 cm max



Femelle : pas de crête dorsale

Corps boudiné noir plus ou moins tacheté de jaune, queue arrondie



Salamandre tachetée (*Salamandra atra*) Taille : 20 cm max



Larve : aquatique, taches claires à la base des pattes



Juvénile

Corps ramassé et trapus, coloration souvent brune mais parfois verdâtre, tache temporale (derrière l'oeil) bien marquée



Iris doré, pupille horizontale



Grenouille rousse (*Rana temporaria*) Taille : 10 cm max



Ponte : amas gélatineux



Larves de couleurs différentes

Corps ramassé et trapus, tache temporale (derrière l'œil) absente ou peu marquée



Iris doré, pupille horizontal



Grenouilles vertes (Pelophylax) Taille : 13 cm max



Coloration très variable du brun au vert

Peau plus ou moins tachetée, grisâtre et granuleuse

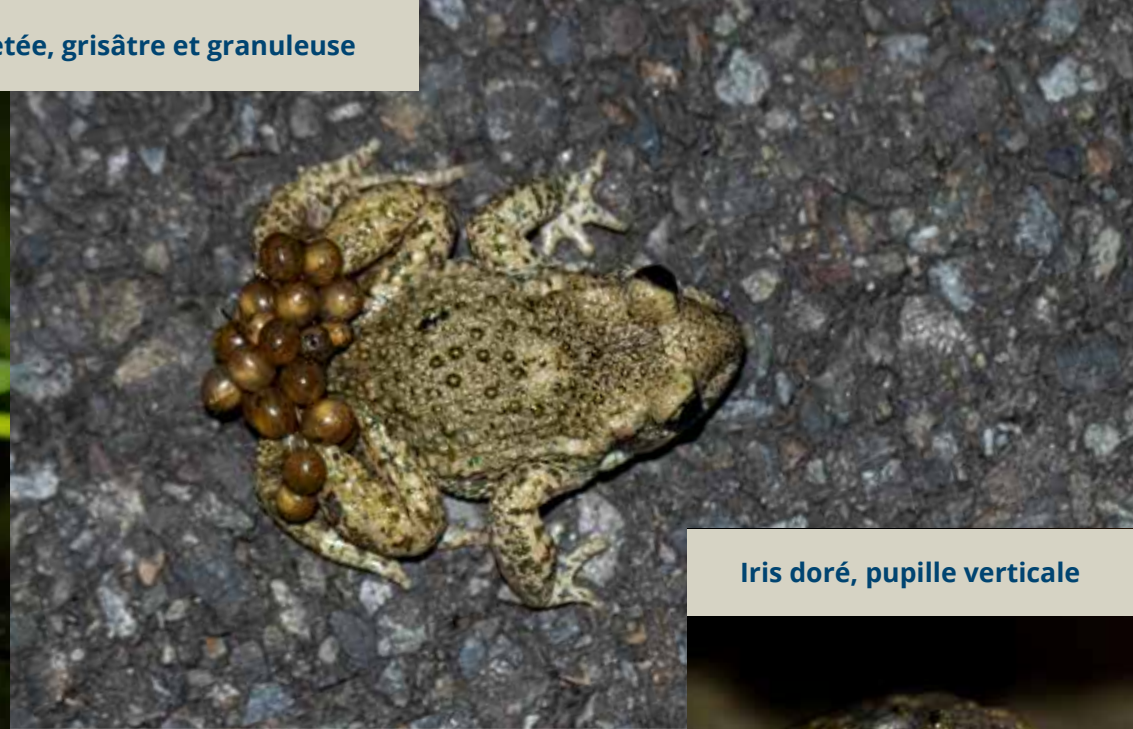

Iris doré, pupille verticale

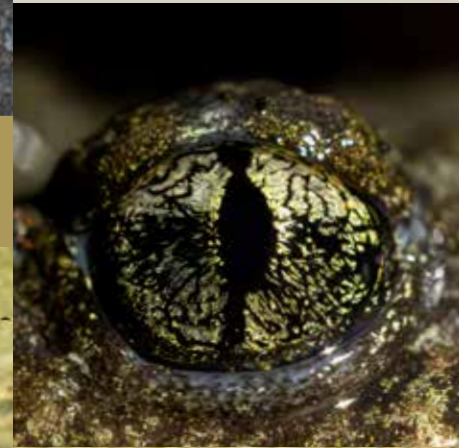

Alyte accoucheur (*Alytes obstetricans*) Taille : 5,5 cm max



Mâle : transporte les oeufs enroulés
aux pattes postérieures



A maturité : les oeufs sont sombres



Larve : aquatique

Peau marbrée et de vert et de marron, ligne claire parcourant les dos



Iris jaune, pupille horizontale



Crapaud calamite (*Epidalea calamita*) Taille : 6 cm max



Ponte : cordon de longs chapelets un à deux rangées d'œufs



Juvénile

Corps ramassé et trapu, peau brune à grise très pustuleuse



Iris cuivré, pupille horizontale



Crapaud commun (*Bufo bufo*) Taille : 15 cm max



Ponte : cordon de longs chapelets



Peau verruqueuse, face ventrale jaune vif (parfois orangée), marbrée de larges taches foncées et face ventrale jaune taché de noir



Pupille en forme de coeur



Sonneur a ventre jaune (*Bombina variegata*) Taille : 5,6 cm max



Larve : aquatique



Juvénile

Peau lisse, vert clair, brune ou grise, ventouse au bout des doigts - Bande latérale sombre sur le côté du corps du flanc jusqu'à l'oeil



Iris doré, pupille horizontale



Rainette verte (*Hyla arborea*) Taille : 4 cm max

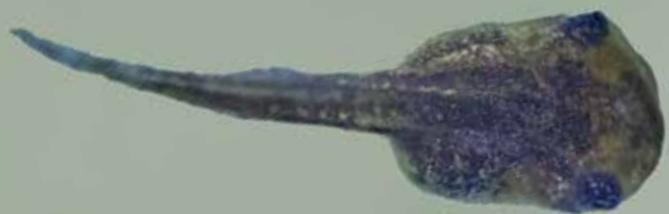

Larve : aquatique, yeux à l'extrémité



Juvénile



**T'AS
D'BEAU YEUX
TU SAIS**



- Alyte accoucheur (*Alytes obstetricans*)
- Crapaud calamite (*Bufo calamita*)
- Crapaud commun (*Bufo bufo*)
- Grenouille rousse (*Rana temporaria*)
- Grenouilles vertes (*Pelophylax kl. esculentus*)
- Rainette verte (*Hyla arborea*)
- Sonneur à ventre jaune (*Bombina variegata*)

 Vision Turquoise?



Triton alpestre



Triton ponctué

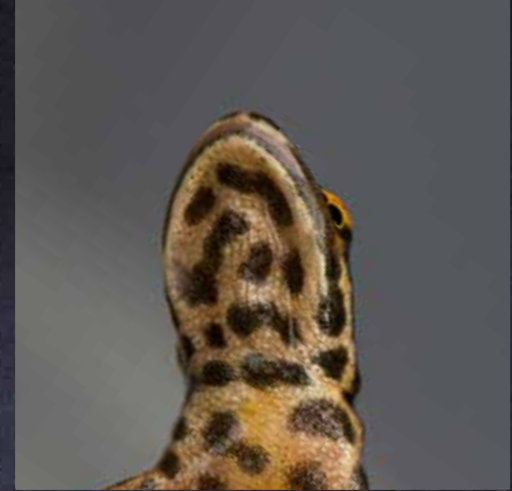

Triton palmé



Triton crête

